



Fotografia 2018

OS MELHORES PIORES ALUNOS DE 1984

ESCOLINHA DE PALHAÇA RIA HOSPITALAR

*estamula s*

Lavou as mãos?

SECOU?

TOCOU A  
CAMPAINHA?

Bebeu água?

Passou álcool?

PEDIU LICENÇA?

Trouxe um  
bolinho?

INSPIROU  
PROFUNDAMENTE?



POde ENTRAR

SOLTEI UM PUM





Não, mas na  
orto pedia!

Nessa enfermaria  
pedem pizza?

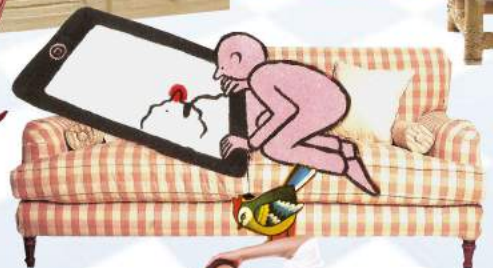

# ENFERMARIA

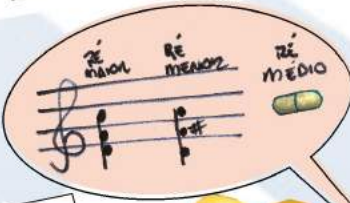

Obrigado por agachar  
minha enxada  
amamos você



QUERO  
MINHA  
ROUPA  
DE VOLTA  
ASS:



Suba hoje:  
Agradecemos de  
vamos obrigados a  
vamos e vamos  
este mundo!



Muito obrigada pela carta, seus olhos  
são muito bonitos  
Quem sabe eu não viro um patatinho  
Também...  
I love you!!

Obrigada pela alegria que vocês espalham  
pelos corredores junto aos pacientes e colaboradores  
Fog um bom momento  
Vou dar sempre aos nossos atores. (Beto,  
12 e 13). abraços



# GRANDES ALTOS e BAIXOS ABISSAIS

"A Trupe explica com uma linguagem acessível assuntos que eu nunca conseguiria entender."



Imagem de Galeno, protótipo do médico profissional.



VIRADOS NO CENTRO

O FIM DOS RASTROS DA HUMANIDADE

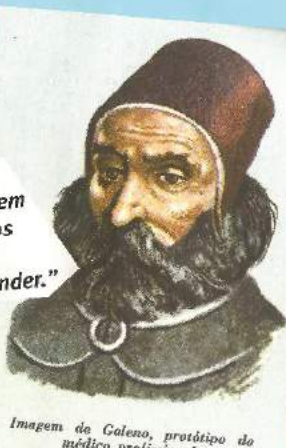
Distrito de São Paulo - Avenida Paulista - 1500 - 05508-000 - São Paulo - SP - Telefone: (11) 3093-1234 - Site: www.trupe.com.br



CUIDADO PALHAÇOS NA PISTA



Cabecinha, cabeção



Você viu que esse fanzine tem postais? Recorte e envie para quem quiser!



Ministério da Cidadania  
apresenta:

# TRUPE DA SAÚDE



Lei de Incentivo à  
**CULTURA**

Apoio



KAIUT YOGA

Você tirou foto com  
a gente? Então envie para:  
[www.trupedaSaude.com.br](http://www.trupedaSaude.com.br)

@trupedaSaude

/TrupedaSaude

Patrocínio



FERTILIZANTES



**SUPERMAX**  
luvas de proteção

**BERNECK**  
a marca da madeira



Nosso melhor ingrediente é o conhecimento

**brose**  
Excellence in Mechatronics



Realização



**Trento**  
Comunicação  
Integrada

**unicultura**  
SOLUÇÕES CULTURAIS

SECRETARIA ESPECIAL DA  
CULTURA

MINISTÉRIO DA  
CIDADANIA



Criação: Trupe da Saúde e Adriana Alegria